



CLUB ALPINO ITALIANO

SEZIONE DI BARGA 'VAL DI SERCHIO'

VIA DI MEZZO, 49 BARGA (LU) 55051 E-MAIL info@caibarga.it



Pizzo d'Uccello

Cresta di Nattapiana

Domenica 20 maggio 2018



E' la lunga cresta rocciosa che dal Colle di Nattapiana (1250 m.), sviluppandosi in direzione Ovest-Nord-Ovest per oltre 2 km, sale alla vetta del Pizzo d'Uccello (1781 m.) separando la valle di Vinca da quella del Solco di Equi sul cui lato si affaccia la grande parete Nord del Pizzo. Caratterizzata da un crinale irregolare ma sempre panoramico, prima della vetta finale, raggiunge numerose quote fra cui la Punta Nattapiana (1280 m.) posta all'estremità occidentale e il monte Bardaiano (1409 m.).

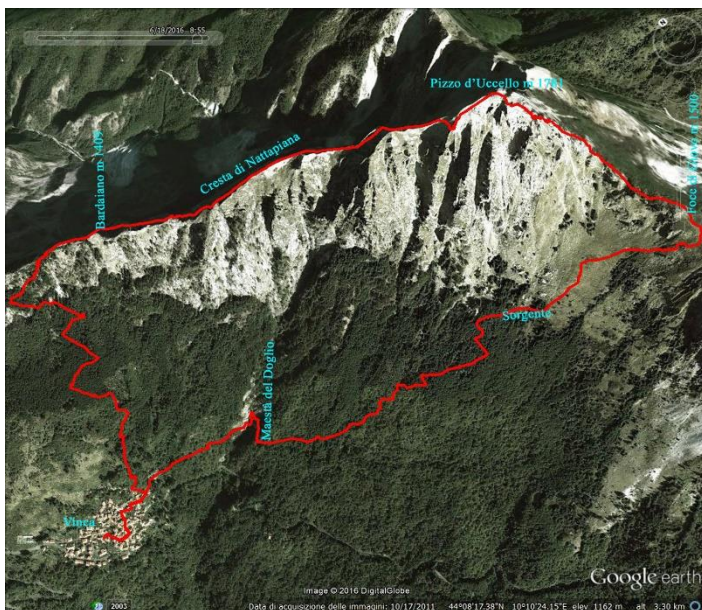

Percorso:

Dalle case più alte del paese di Vinca (808 m.) seguendo il sentiero 190 si sale in direzione dell'evidente triangolo roccioso del Pizzo dell'Aquila, estremità della cresta, fino alla Foce Lizzari (1270 m.) che si raggiunge in h 1,15ca di cammino. Da qui, superando il primo risalto roccioso con facile arrampicata, si inizia a percorrere la lunga cresta con un continuo saliscendi su roccette, pendii erbosi, tratti con forte esposizione, alcuni passaggi di II° grado e tre brevi corde doppie raggiungendo la base della spalla nord-ovest del Pizzo da cui, prima

per canale che ci fa risalire a quota 1655 m. e poi per esposta cengia, ci si porta sul ripido ma facile tratto finale ed infine in vetta al Pizzo d'Uccello (1781 m.).

La discesa si effettua lungo la via normale o cresta Sud-sud-est fino alla Foce di Giovo (1500 m.) da dove, prendendo il sentiero 175, rientriamo a Vinca.

Informazioni organizzative

Ritrovo	Piazza stazione ferroviaria di Mologno
Orario ritrovo	05,45
Orario partenza	06
Orario rientro previsto	In serata
Viaggio	Con auto proprie
Termine iscrizione Max	Venerdì 11 maggio 2018 o ad esaurimento posti
Posti disponibili	16 (solo soci CAI)
Pranzo	Al sacco
Classificazione	A
Dislivello positivo	Circa 980 m.
Dislivello positivo complessivo	Circa 1140 m.
Dislivello negativo	Circa 980 m.
Tempo di percorrenza	10 h
Quota di partecipazione	0
Equipaggiamento obbligatorio	Casco, imbracatura, anello cordino 60 cm Ø 06 mm per autobloccante marchand, anello cordino 120 cm Ø 8 mm per longe, discensore, n° 3 moschettoni con ghiera, scarponcini da trekking, lampada frontale, abbigliamento adeguato.



NOTE:

Per il dislivello e la lunghezza dell'itinerario proposto nonché per il terreno tipicamente apuano con roccia non sempre affidabile con tratti infidi ed esposti e con passaggi di II° grado, agli iscritti si richiede buon allenamento, capacità tecniche, conoscenza nodi guida con frizione e marchad, esperienza e

padronanza di passo. Ai fini del buon esito della gita tutti i partecipanti sono inoltre tenuti a rispettare qualsiasi disposizione che gli organizzatori riterranno opportuno dare.

Info/Iscrizioni:

-Italo Equi.....: 347 974 6495

-Michele Pacini: 333 675 6172

-Paolo Farsetti : 329 024 3759

-Sede sez.CAI Barga aperta il venerdì ore 21:00/22:30

-e-mail info@caibarga.it